

小倉 將信

SEASON'S TOPICS
第二次岸田内閣 内閣府特命担当大臣

町田のプロフェッショナル

中村 廣幸

マチダでシブカツ!

第14回 森野支部

旬の味

鮓・地魚 あら井

4 SEASON's TOPICS

第二次岸田内閣 内閣府特命担当大臣

小倉 将信

刻々と変化する社会情勢の中
与えられた使命を120%全うする

6 町田のプロフェッショナル

写真俳句連絡協議会会長

中村 廣幸

写真と創る、僅か十七文字の
広大な世界

8 マチダでシブカツ! — 第14回

森野支部

10 町田発 旬の味 鮭・地魚 あら井

11 注目の^{サムライ}開拓者たち 守屋 栄橘

12 ためになる! 税理士コラム

14 町田法人会とは?

16 町田法人会の活動報告&イベント

18 BEAN to CUP ⑦

20 町田のお医者さんに聞く 病気のハナシ — 第38回 脂質異常症

21 税務署からのお知らせ

22 町田法人会からのお知らせ

23 詩と辿る 八木重吉の世界 — 第三編

翡翠

Kawasemi

町田法人会は、公益社団法人の認定を頂いてから11年目に入りました。

「税を通じて地域社会に貢献する法人会」として、
税務研修・経営研修・地域貢献などの公益事業や福利厚生・会員交流など会員のための
共益事業を通じて、企業経営者の満足度向上を活動方針としています。

異業種経営者との出会いがもたらす情報交換やビジネスチャンス、
税務研修会や経営セミナーで得られる最新の税情報や多岐にわたる実務知識などから
事業経営の合理化も図れます。時宜を得た公開講演会や経済講演会、
見学研修会やチャリティーゴルフ大会などの楽しい恒例行事もご好評を頂いています。

市民の皆様にも愛される魅力ある事業を展開してまいりますので
これからも町田法人会をよろしくご厚意申し上げます。



この広報誌は、カワセミが美しい翼を広げて羽ばたくように
公益社団法人 町田法人会も飛躍できますように、という想いをこめて【Kawasemi】と名づけられました。

小倉將信

2022年8月10日、第二次岸田内閣が発足し、内閣府特命担当大臣に小倉將信氏が任命された。初当選してから僅か10年。岸田総理が掲げる『こども予算の将来的な倍増』の司令塔として今、その手腕が注目されている。

Profile

おぐら まさのぶ

1981年東京都生まれ。東京大学法学部卒業後、日本銀行に入行。2009年オックスフォード大学大学院を修了、金融経済学修士号取得。2011年11月に自民党東京都連の公募で採用され、衆議院東京23区支部長。2012年12月衆議院議員選挙で初当選。2017年総務大臣政務官。2021年第52代自民党青年局長。2022年10月内閣府特命担当大臣(少子化対策、男女共同参画)、こども政策担当、共生社会担当、女性活躍担当、孤独・孤立対策担当。



刻々と変化する社会情勢の中 与えられた使命を120%全うする



1 これまで4選を果たしている小倉大臣。写真は2021年10月の第49回総選挙で町田まで応援に来てくれた岸田総理と 2 大臣になり、権限は格段に増え大きくなった。答弁の回数も比べ物にならないほど増えている。写真は2022年10月の参議院予算委員会での1カット 3 2021年10月、ベルリンで開催されたG7男女共同参画担当大臣会合に参加 4 どんなに忙しくとも地元での地道な活動もおおなりにしない。これまでも町田の要望等を国に繋いできた

多摩市で生まれた小倉將信氏。引つ込み思案でおとなしい子どもだったという。親族に政治家は一人もいない。幼い頃は父と同じ医者で、高校生の頃には医療にかかわる環境を整えたいと、行政官を目指していた。

大学卒業後は日本銀行に入行。1年目は鹿児島支店に赴任し、本店に戻ってからはG7やG20など国際会議の仕事に携わった。その後オックスフォードに留学、帰国後はリーマンショックで傷んだ外資の金融対応に追われた。1日で100億円もの融資を行うも、手触り感は今も無かった。この仕事に誰にどう役に立つのか、そんなことを自問する日々が続いた。

鹿児島でお世話になった若社長の倒産による自死も転職を決めたきっかけの一つだった。個人にだけ責任を負わせる融資の仕組みに対する疑問。日銀にいるよりもコンサルやファンドを通じて企業の成長や再生を支援したい。——そう思い描くある日、知人からこんな話をされた。

「どんなに経済人が頑張っても、政治が体たらくだったらどうしようもない。自民党東京都連が公募しているから応募してみても」。民主党政権だった当時、家に帰りHPを見ると締切は明後日。しかもその日はタイへ出張だった。1日で志願書と論文を書き上げ応募すると、彼はバンコクに飛んだ。

偶然聞いた話と徹夜で作成した資料、そして驚きの採用結果。「世襲」と叩き上げのイメージしかなかった自民党に、全く違うタイプの自分が合格した奇異を感じつつも、2011年11月、小倉氏は政治家としての一歩を歩み始めた。

最初の選挙は2012年12月。後援会名簿もポスターも何もない、まさにゼロからのスタートだった。出馬に反対する党員も多く、応援してくれる人はほんの一握り。だからこそ、その時支えてくれた人たちへの感謝は決して忘れないという。その後3回の選挙を戦い抜き、着実に歩みを重ね、今回の大臣就任となった。

「やり遂げたい政策を一つ挙げるなら、4月にできる『こども家庭庁』をきちんと設立させたい。こどもの目線に立ち、行政の縦割りを排し、こども真ん中社会の実現のための組織として、岸田総理が掲げる『こども予算の将来的な倍増』を実現するためにも、そして深刻な少子化を食い止め、こどもに優しい日本に変わって行くことへの道筋を国民に示したい」

尊敬する政治家を訊ねると、こんな答が返ってきた。権力に執着せず、海外に対しても堂々と渡り合い、国益を主張した白洲次郎。そして、戦前の日本が植民地主義・帝国主義に走る中、国際主義と自由貿易を掲げた先見性と、周りに流されない確固たる信念を持っていた石橋湛山。まだ41歳。これからの日本をどう変えてくれるのか、見届けていきたい。



18

Professional @
MACHIDA
町田のプロフェッショナル

写真と創る、僅か十七文字の 広大な世界

写真俳句連絡協議会会長
中村 廣幸
Nakamura Hiroyuki

自分で撮った写真に俳句を合わせる「写真俳句」をSNSなどで発信する人が増えている。画像はスマホで撮影したものでよく、特に細かいルールも無い。

気軽に誰でも作品作りができる「写真俳句」の情報発信や普及を行う「写真俳句連絡協議会」の会長を務めているのが中村廣幸氏だ。



冬浅し洗いざらしの雲ひとつ



ス マホやSNSの普及で広がりをみせる「写真俳句」。それはまるで生活の縮図のようなもので、無季語でも構わない。提唱者の作家・森村誠一氏も「十七文字と写真に、自分の人生を情緒的に凝縮できる」と語る。

を書くようになってからは角川春樹氏や横山白虹氏の影響で俳句を詠むようになった。

「小説とは正反対の極致にある俳句は、凝縮の文芸であるだけに、俳句を始めるとももの見方が深くなる。毎日見慣れている平凡な風景や、出会いや四季の移ろいなども、俳句を通して眺めるとき、特別の風合を帯びる。俳句と親しむようになってから、世界がより深く、広くなったような気がした。(中略)いつの間にか私の俳句と写真はセツトのようになってしまった。凡写が俳句に待ると、これまた意外に精彩を帯びる。写真と俳句がそれぞれ相補い、一体となって独自の世界を表現した。」

※森村誠一「よくわかる写真俳句」より

2 005年に発売された著書「写真俳句のすすめ」でその魅力やノウハウを発信したことも写真俳句の世界を周知した。写真俳句は徐々に広まり、現在同協議会が運営する「写真俳句ブログ」には全国から1日20〜30ほどの作品が投稿される。投稿者は60代以上が多いというが、若年層にも次第に浸透し、投稿者同士の交流も積極的に行われているという。

中 村氏は、写真俳句の講師として全国を飛び回る。コロナ禍の運動不足を受けて、外に出かけようと写真俳句を推奨する動きもある。ハウツー本の監修も行った。今や写真俳句を普及する第一人者でもある。

「写真俳句の魅力はルールに縛られず、誰でも自由に作品を作れるところ。スマホで手軽に写真が撮れる今の時代にはピッタリの創作活動です。気を付けて欲しいのは必ず自分の写真に自作の俳句を使うこと。そして、俳句が写真の説明にならないこともポイントです。五七五のリズムを大切にしながら、感動を素直にぶつけるといいかもしれませんが、写真と俳句がつかず離れずの関係築き、相乗効果を生み出すのが理想です」

閑 静な玉川学園の風景を切り取った森村誠一氏の写真俳句の世界は、中村氏や多くの人の力で全国に広がっている。

元々、都内でWEB制作などを行う会社を経営していた中村氏は、森村氏のホームページ開設に携わり、以来その管理やメディア対応に至るまで様々なサポートを行ってきた。20年以上にわたる森村氏との関わりの中で、氏が提唱する写真俳句の魅力に徐々に魅せられ、その情報発信や普及を手伝い始め、今では町田市に住んでいる。

名 誉顧問でもある森村誠一氏は大の写真好きで、仕事でもプライベートでも常にカメラを持参し、些細な日常を切り取るのが習慣だった。また小説



Profile
中村 廣幸
写真俳句連絡協議会
東京都千代田区九段南1-5-6
りそな九段ビル5F KSフロア
ウーニクス内
https://shashin-haiku.org/

まちだでシブカツ!

shibukatsu

第14回 森野支部

市庁舎移転から10年、隣の市民ホールは改修工事が終わり本年2月からいよいよ再開、官公庁も点在する市の中心部です。税務研修・租税教育・道路清掃・バス見学研修会と、いずれも活発な支部なので、年2回の集まりで交流を継続しながらコロナ禍前のような活気を取り戻すべく準備しています。

森野支部長
 (株)川島商事 代表取締役 **内藤 清一さん**
 (株)川島商事の3代目で、祖母の教えの通り周囲の人たちを大事に、地域への貢献も継続するバランス感覚の持ち主。法人会では10期目の森野支部長を務め、多くの信頼のなか租税教育・税金クイズでは子ども達との掛け合いが絶妙に上手とか♪



1 寿し **uogashi mifune** 2代目の山中健司さん

長年、地元の寿し屋として親しまれた美舟寿しがリニューアルして8年、高級食材をリーズナブルに提供する寿し割烹となったuogashi mifune。カウンターやテーブル席の他、お座敷では大人数の宴会も可能。木曾の蔵屋セレクトによる選りすぐりの銘酒も揃う。

森野1-32-13 新光ビル1F 042-725-3296

2 和食 **風土旬彩 伊吹**

平成18年創業、天然魚や国産の旬野菜をリーズナブルな価格で提供する、常連が集う本物志向の店。飲食を通して漁師や農家、酒蔵とお客を繋げたいと、店主自らのこだわりで美味しい一瞬を提供し続けている。

森野1-37-10 ヴァルトビル2F 042-724-6553

3 大衆食堂 **(株)今川商店 いまがわ食堂 町田店**

三浦半島の地魚や野菜を仕入れ、自社物流で店に運び提供する六次産業として、町田店を平成28年にオープン。水揚げされた鮮魚は漁港近くの自社施設で下処理や三枚卸、アニサキスや寄生虫対策まで行う。安全安心かつ鮮度抜群のさばの刺身、丼ぶりなどが評判。

森野1-39-5 第二モビル2F 042-732-3671

人気の「醤油だれごまそば丼」は858円(税込)

4 酒類、米・食材卸 **川田屋 (株)**

戦後間もない昭和26年に味噌や醤油など食品を扱う店として創業、現在は飲食店や居酒屋への酒類卸しを主軸に行う。代表の川島氏は人とのつながりを大切に、JCの理事長や東京ブロック会長、町田プロレスの副代表などを歴任。町田の活性化にも意欲的だ。

森野1-26-10 042-793-1230

7 スポーツクラブ **野村不動産ライフ&スポーツ(株) メガロス町田**

首都圏を中心にスポーツクラブ「メガロス」を展開する野村不動産ライフ&スポーツ(株)の傘下で平成14年オープン。昨年暮れに町田市と包括連携協定を締結、街の健康インフラとして地域活性化と市民へのサービス向上を目指し、全世代の健康増進に尽力する。

森野2-2-45 042-710-6500

6 不動産 **(株)森泉**

創業47年、代表は渋谷重徳氏。昭和50年代の創業当初から地元である町田に密着し、町田駅周辺エリアをはじめ、町田市の主要部分に賃貸物件を有している。その他不動産の売買、管理を主に行う不動産屋。法人会の担当は情報委員の石居成公氏。

森野2-13-1 042-722-3522

5 建築設備・水道工事業 **(株)町田工業**

昭和37年創業、東京都を中心に給排水衛生設備、空調換気工事、水道工事に付随する道路工事等を行う。さるびあ図書館の空調更新工事や東玉川学園～成瀬台の配水管耐震化工事なども実施した。公共工事が主軸だが、近隣の修理などにも対応している。

森野4-15-18 042-723-6244



町田発
旬の味
Seasons Flavor
48

職人の手仕事と感性が際立つ
鮭と地魚の店

町田市原町田 鮭・地魚 あら井

小田急町田駅とJR町田駅、どちらからも歩いて約5分。人の多い賑やかな大通りから1本逸れた裏通りにあるあら井は、2014年にオープンした。昨年春に改装した店内は清潔感に溢れ、無垢の檜のカウンターが優しい温もりを演出する。



おまかせランチは6,600円〜、夜のおまかせコースは16,500円〜。どちらも要予約

店主の新居さんは、駅近にあつた寿司店で店長として長らく腕を振るい、魚のことを知り尽くす料理人だ。魚は豊洲市場の魚と小田原漁港から直送される相模湾の新鮮な地魚で、熟練した腕と感性で紡ぐ季節料理や鮭を楽しめる。酢飯には入手困難な赤酢を使用。鮭はネタごとにオリジナルの味付けを施し、醤油を使わずにただくスタイルだ。客単価は1〜2万円と敷居が高そうだが、価格以上の価値があると評判だ。

和食の粋を超えた自由な発想の料理が登場するのは、かつてフランス料理で腕を磨いた経



験があるからかもしれない。食材一つ一つに丁寧に向き合い、フードロスに対する配慮があることも好感が持てる。まだ名産品に認定されている「赤いジャン」「黒いジャン」も、端材利用をきっかけに作り始めた商品だ。本鮭やイカ、ホタテ、干しエビなどを使用した鮭屋ならではの手作り海鮮ラー油で、癖になる味だ。また、昨年は「町田のイカ様」というネーミングもユニークなイカの塩辛も名産品に加わった。

特別な日に、心から満足できる時間を過ごせる、そんな上質な空間なのだ。



町田市原町田6-24-4
042-721-3111
昼(水〜日) 11:30〜14:00
夜(火〜土) 18:00〜22:00
月曜日定休【完全予約制】
http://sushi-arai.jp/

店主の新居憲さんと、心のこもった接客が気持ちいい奥様の美重さん

注目の
開拓者たち

困った人・弱い人に
寄り添っていく

file 03 守屋 栄橘

町田市根岸の出身である父の転勤で、中学生の時から町田に住む守屋さん。町田高校から早稲田大学法学部を経て早稲田大学大学院法務研究所で法律を学ぶ。26歳で司法試験に合格した後は町田市内の法律事務所に4年勤務。平成26年に独立し、今年で10年目を迎える。

― 法律家を目指した理由

元々法律に興味はありましたが、法律家を目指すことにしたのは大学に入ってからです。大学3年の時に知り合った海外の友達の影響で、他国の法律に興味を持ち、それがきっかけ

で「人の役に立ちたい」という思いが強くなりました。

― 就職、独立、そして今

いつかは町田で独立したいという思いがありました。就職活動中に、多摩地域での独立開業支援も目的とする弁護士会の公設事務所が町田で設立され、ご縁をいただき、そこに就職しました。様々な事件を担当し経験を積むうちに、有難いことに自分を指名してくださる方々に恵まれました。4年経ったところで独立しました。所属弁護士も最初は自分一人でしたが、今では3名体制になりました。企業の顧問契約も初年度の20社から50社に増え、お陰様で多忙な日々を送っています。

― 弁護士としての信念

クライアントは個人より企業が多いです。企業から依頼される事件は労働問題や不動産が絡むもの、個人からは離婚や相続などが中心ですね。最近では地元の方が紹介者もなく相談に来られることも増え、町田に根付いてきたのかなと少し誇らしい気持ちです。

扱う事件は様々で、案件として大きいものも小さいものもありますが、やはり自分はこの町田という場所です。困った人や弱い人の味方であり続けたいです。それは事務所の経営を考えると葛藤することも多少ありますが(笑)、やはり弁護士を目指した時の気持ちを大切にこれからも頑張っていくつもりです。

― 弁護士以外の顔

法人会では青年部会の副会長を4年、また東京三弁護士会多摩支部の副支部長や某自治体の職員倫理審査員もやらせて頂いたりしています。時間が許す限りこうした社会貢献は今後もやっていきたいと思っています。そんな訳でオフは少ないですが、休みの日には家族でゆっくり過ごすようにしています。



SAMURAI Profile

守屋総合法律事務所
設立 2014年1月
業種 弁護士
住所 町田市中町1-5-3-2F
TEL 042-785-5536
https://www.moriyalaw.com/



「その壁を飛び越して来い。その壁を飛び越してきたら」の巻

東京税理士会町田支部 税理士 高橋浩之

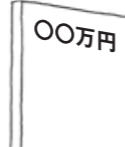

「その火を飛び越して来い。その火を飛び越してきたら」

三島由紀夫の小説『潮騒』の有名なセリフです。飛び越すと、そこにはあたらしい何かがある。私たちの周りには「壁」があります。その壁を飛び越すと……。

私たちの周りには「〇〇万円の壁」。税金や社会保険に影響する年収のことです。

メジャーなものから、マイナーなものまで、年のはじめにあらためて確認していきましょう。

*前提となる条件はつぎのとおりです。

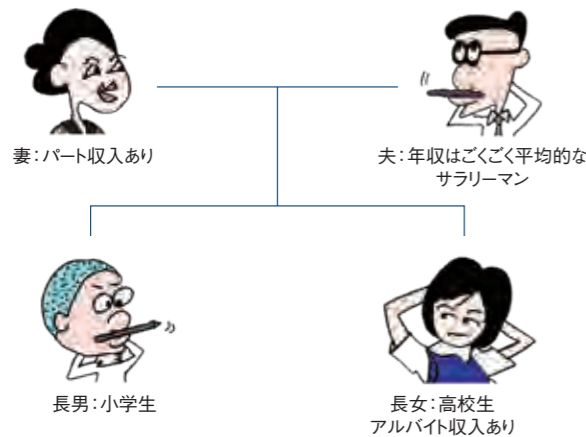

■103万円の壁

これはおなじみでしょうか。夫は、妻、長女それぞれの年収が103万円以下(103万円ぴったりまで)なら、妻と長女のふたりを控除対象にすることができます。

控除は、38万円です(配偶者控除または扶養控除。ただし、対象者の年齢によって増えることがあります)。

このとき、妻と長女本人に所得税はかかりません。長男は、残念ながら蚊帳の外。収入はゼロなのに控除対象になりません。控除対象は16歳以上(一般的には高校生になってから)という要件があるからです。

■150万円の壁

夫は、妻の年収が103万円を超えると(103万1円以上になると)、妻を控除対象にできません。配偶者控除はゼロです。

うむ。そうなのか。でも、1円オーバーしたら、38万円→ゼロというのはすこし酷なんじゃないか。

そのとおり。さすがにそれは忍びない。そこで、「配偶者特別控除」という激変緩和措置ができました。

夫は、妻の年収が150万円以下であれば—103万円を超えていても—配偶者特別控除により、38万円の控除を受けることができます。

ただし、103万円を超えているので、妻本人に所得税がかかります。

また、このような激変緩和措置は、子どもにはありません。したがって、長女の年収が103万円を1円でも超えたとたん、長女は扶養控除の対象から外れてしまいます(38万円→ゼロになる)。

■130万円の壁

夫は、妻、長女それぞれの年収が130万円未満なら、ふたりを健康保険の扶養にすることができます。収入ゼロの長男ももちろん扶養です(16歳以上というのは税金でのお話)。

妻、長女は年収が130万円以上になると、扶養から外れます。扶養から外れれば、ふたりは、自らが社会保険または国民健康保険に加入することになります。

以上をまとめると、



妻の年収	38万円控除	社保の扶養	妻本人の所得税
~103万円	○	○	ゼロ
~130万円	○	○	かかる
~150万円	○	×	かかる
150万1円~	×	×	かかる



長女の年収	38万円控除	社保の扶養	長女本人の所得税
~103万円	○	○	ゼロ
~130万円	×	○	かかる
~150万円	×	×	かかる
150万1円~	×	×	かかる



長男の年収	38万円控除	社保の扶養	長男本人の所得税
ゼロ	×	○	かかるはずなし

■100万円の壁

住民税(市・都民税のこと)がかかるか、かからないかの年収です。

町田市に住んでいる人は、年収が100万円までなら住民税はかかりません(他の市区町村では金額が異なることがあります)。

妻、長女それぞれの年収が103万円ぴったりなら、ふたりは夫の控除対象になり、本人の所得税はゼロ。でも、100万円を超えているので、住民税はかかるというわけです。

■201万5,999円の壁

妻の年収が150万円までなら、夫は38万円の控除を受けられました。

では、150万円を超えたら…。今度こそ、38万円→ゼロになるのでしょうか?

じつはここにも、激変緩和措置たる配偶者特別控除が登場します。それにより、年収が150万円を超えても、ただちに控除がゼロになることはありません。

配偶者特別控除は、妻の年収に段階を設け、その段階ごとに夫の控除が決まるという仕組みなのです(妻の年収が増えると、夫の控除がだんだんと少なくなる)。

その仕組みにより、夫が控除を受けられる妻の年収上限が201万5,999円というわけ。

妻の年収	夫の控除
150万1円	36万円 ←控除がすこし減った
中略(この間、年収が増えるに従い、控除は少なくなる)	
201万5,999円	3万円 ←ここまで控除あり
201万6,000円	ゼロ ←以後、ずっとゼロ

■106万円の壁

2022年10月から登場しました。

ただし、妻、長女の勤めている会社が「従業員101人以上」の場合に限られます。該当すると、年収が106万円以上になると、会社の社会保険に加入しなければなりません。たとえ、パート・アルバイトであってもです。

なお、101人以上という会社の条件は、2024年10月から「51人以上」に広がることが決まっています。

番外

■1億円の壁

最近、にわかに耳にするようになりました。

所得が1億円を超えると、それまで右肩上がりだった所得税の負担率が下がっていくという現象を指します。

ただし、誤解なきよう。1億円を超えると、必ずそうなる(負担率が下がる)のではなく、そういう傾向があるということに過ぎません。

所得の多い人には、低い税率で固定される株式関連の所得が多い。それが理由です(ふつうの所得は、それが増えると税率も上がる)。

いずれにせよ—それはちょっと不公平だ。ということで、是正するための措置が、2023年度税制改正に盛り込まれました。

ウェブログ好評開設中!

「社長の為のじょりじょりわかる税理士ブログ」
<http://taxjolly.hatenablog.com/>



イラスト：高橋浩之

入会申込書

支部名	
取扱い役員名	

貴会の趣旨に賛同して、入会の申し込みをいたします。

令和 年 月 日

ふりがな				T E L	-	-
事業所名				F A X	-	-
代表者名				資本金	万円	
所在地	〒 -	町田市		会費	1ヶ月	円
事業内容				摘要		
決算期	月	従業員数	名			
連絡先 (所在地と相違の場合)	〒 -			町田法人会のホームページ(企業紹介)とリンクいたしますか?		
(ホームページアドレス)	TEL - -			リンクする リンクしない		
(メールアドレス)	http://					
	@					

公益社団法人 町田法人会 会長 三橋 信介 殿
〒194-0022 東京都町田市森野1-9-20 第二矢沢ビル4F TEL042-726-2453 FAX042-724-5853 http://www.hojinkai-machida.or.jp

✂ 切り取り線

資本金別会費一覧

区 分	出 資 金	1ヶ月当たりの会費
正 会 員	1,000万円未満	1,200円
	1,000万円以上 2,000万円未満	1,500円
	2,000万円以上 3,000万円未満	2,500円
	3,000万円以上 5,000万円未満	3,000円
	5,000万円以上 1億円未満	4,000円
	1億円以上	6,000円
賛助会員	公益法人、医療法人、宗教法人等 及び管内に事業所を有する法人	2,500円
	事業を賛助するために入会した者 同一代表者の別法人	1,000円 500円

*会費は1年一括納入でお願いいたします。

個人情報の取り扱いについて

当会は、会員企業に係る「個人情報」を、研修会・講演会・諸会議等の開催通知、会報等の送付、参考図書関連の案内、並びに福利厚生制度のご案内など、本会事業活動及び会員サービスの為に利用し、それ以外の目的で利用する事は一切ございません。また個人情報の開示、訂正等のお問い合わせは事務局までお願いします。

公益社団法人 町田法人会事務局

町田法人会とは？

公益社団法人として2022年4月に11年目を迎えた町田法人会は、4月現在、管内の法人のうち、実に40%にあたる2,300社が所属しています。

7つの委員会と3つの専門部会、16の支部を組織し、税務や会社経営に関する各種研修会、地域貢献活動など町田で働く経営者として、欠かすことの出来ない“地域での繋がり”を構築する場所でもあります。

詳しくは、町田法人会のウェブサイトをご覧ください。

メリットはたくさん！

- ▶ 専門的な税知識の研修会や経営に必要な講習会に参加できます。
- ▶ 地域貢献活動もさかん。地域での繋がりが深まります。
- ▶ 充実した福利厚生制度を利用する事ができます。

会費・入会方法は？

- ▶ 会費は1ヶ月1,200円から。
※資本金の額によって異なりますので、次ページ会費一覧をご覧ください。
- ▶ 入会希望や詳しい内容をお知りになりたい方はお気軽にお問合せください。
TEL: 042-726-2453
mail: official@hojinkai-machida.or.jp

詳しくはHPをご覧ください

税に関する最新情報がいっぱい

利用できるさまざまな福利厚生制度があります

インターネットセミナーで気軽にスキルアップが可能

会員だけが利用できるサービスがいっぱい

バナー広告募集中！
詳しくはお問い合わせください

各種研修会や講習会の情報がいっぱい



http://www.hojinkai-machida.or.jp/ 町田法人会 検索



町田税務署 | 税知識普及事業

11月15日
火曜日

納税表彰式
レンブラントホテル東京町田



規模を縮小し3年ぶりの表彰式を挙。法人会からは署長表彰に高橋常任理事、雨宮常任理事、加藤常任理事の3名が、署長感謝状には川島常任理事、塚本理事、菊地理事の3名が表彰されました。

公益委員会 | 社会貢献事業

11月10日
木曜日

公開講演会
高木菜那氏
和光大学ポブリホール鶴川



2冠に輝いた平昌五輪前はケガで光のないトンネルの中にいたこと、「努力に無駄はなく次へ進む時に背中を押してくれる。目に見えなくてもその後の人生で役に立つ」と熱いエールをいただきました。

旭町支部 | 租税教育事業

11月5日
土曜日

**「まちだイもの
まるごと祭」に出店**
岡直三郎商店



旭町と中町で開催されたイベントに税金クイズを出店。実りの秋らしい美味しいものが並ぶ中、地元の方をはじめ約200名が来場、法人会ブースも午後早い時間帯で予定数に達することができました。

青年部会 | 経営支援事業

10月31日
月曜日

MachiBiz 2022
まちだ中央公民館



テーマは「町田のブランディング」。面白法人カヤック代表・柳澤氏の基調講演後、ブレインストーミングで町田のセールスコンテンツを出し合い、街の魅力発掘で大いに盛り上げました。

組織委員会 | 会員交流

10月18日
火曜日

会員増強決起大会
レンブラントホテル東京町田



コロナ第7波の予想以上の大流行で、8月に予定していた増強決起大会を10月に延期して開催。41名の参加があり支部対抗「古今東西町田ご当地クイズ大会」では金森高ヶ坂支部が優勝しました。

税務委員会 | 税提言事業

10月13日
木曜日

**第38回
法人会全国大会**
幕張メッセ



3年振りのリアル開催に、全国から1600名の企業経営者が集結しました。当会からは役員4名が出席、令和5年度税制改正に関する提言内容と、青年部会による租税教育活動発表がありました。

金森・高ヶ坂支部 | 会員交流

11月21日
月曜日

卒寿記念祝賀会
レンブラントホテル東京町田



八木要顧問の卒寿を祝し、所属支部で記念講話と祝賀会を開催しました。故三橋国民先生作の「軽気球が飛んできた」と花束が贈呈され、三橋会長と岩波顧問がお祝いの言葉を寄せられました。

税務委員会 | 税提言事業

11月16日・21日・29日
水・月・火曜日

税制改正要望書提出
内閣府・中央合同庁舎ほか



税金を身近な対象としてとらえ、その時々々の社会や時代にふさわしい装いに改めていきたい。そんな法人会活動の一環として、10月の法人会全国大会千葉大会で採択された「令和5年度の税制改正要望

書」を、町田市や国会議員へ提出しました。11月16日は石阪町田市、11月21日には地元選出衆議院議員の小倉少子化担当大臣、また11月29日には町田市議会の戸塚議長をそれぞれ訪問しました。

青年部会 | 租税教育事業

11月4日
金曜日

租税教育事例発表
レンブラントホテル東京町田



東京税理士会町田支部租税教育担当の直江副支部長と相澤部長を招聘し、青年部会員47名が聴講。税理士会が取り組む税金について主体的に考えさせられるアプローチの仕方等、大いに参考になる講座でした。

中町支部・公益委員会 | 社会貢献事業

10月23日
日曜日

**なかまち
チャレンジフェスタ5th**
町田シバヒロ



町田税務署の斎藤副署長挨拶に続きキッズダンス8チームが華麗なパフォーマンスを披露。午後には第五代K1王者・山崎秀晃氏が登場、パンチングミットの打撃体験を行いました。税務法務相談や

税金クイズにも多くの人が訪れ、全飲食店も早々に完売する盛況ぶり。3年振りのフットサル教室はベスカドーラ町田の選手から正しい蹴り方やドリブルを教わった子ども達がミニゲームを楽しんでいました。

October

November 2022

e-Taxは町田の電子申告推進事務所に相談を

飯野朋弘税理士事務所	町田市金森東1-20-12	728-0285	福井紀之税理士事務所	町田市森野2-31-13-202	739-5701
市川哲也税理士事務所	町田市中町1-9-19-201	814-2089	眞島善秀税理士事務所	町田市原町田5-5-15-302	723-5085
税理士一戸雅行事務所	町田市旭町1-18-24	851-7996	水庫清税理士事務所	町田市鶴間3-15-10-101	738-4362
伊藤明子税理士事務所	町田市中町1-5-3-5B	850-8243	森正明税理士事務所	町田市森野6-89-23	705-6324
伊藤隆芳税理士事務所	町田市本町田2954-2-105	725-0795	森下勝司税理士事務所	町田市中町1-4-17-2F	723-0639
井上孝税理士事務所	町田市森野1-12-2	722-9310	山下威税理士事務所	町田市成瀬4-7-4	720-5148
内田宏税理士事務所	町田市南成瀬5-25-33	721-0447	山田祐貴税理士事務所	町田市木曾西3-22-7	703-6667
大貫利一税理士事務所	町田市森野1-22-5-3F	710-6160	米山昭一税理士事務所	町田市能ヶ谷1-1-3-405	734-2204
小椋峯文税理士事務所	町田市玉川学園7-8-23-203	721-8981	渡邊健一郎税理士事務所	町田市西成瀬3-8-13	710-4497
表正志税理士事務所	町田市原町田2-8-1-3F	851-7513	税理士法人アイ・ブレインズ	町田市玉川学園1-23-3	729-5337
川西京也税理士事務所	町田市原町田6-27-19-201	723-9700	税理士法人アドベ・アカウンティング・ファーム	町田市中町3-3-13	726-2811
栗原誠税理士事務所	町田市成瀬2-6-2	090-9823-8183	税理士法人ヴィジョン・サポート 園曾秀人事務所	町田市本町田3683-1-103	725-4087
小暮和彦税理士事務所	町田市原町田6-28-16-302	739-5585	A C A 税 理 士 法 人	町田市玉川学園8-7-7-208	850-8850
近藤法道税理士事務所	町田市成瀬が丘1-22-6	706-8362	税 理 士 法 人 カ ノ ン	町田市森野1-25-15-408	726-6351
笹原利彦税理士事務所	町田市原町田6-21-14-1F	720-0301	税理士法人熊沢会計事務所	町田市森野1-18-10	722-4423
渋谷時幸税理士事務所	町田市原町田6-15-1-3F	860-7342	Crux税理士法人 MACHIDA	町田市金森1-3-1-3F	722-4770
杉山佳正税理士事務所	町田市中町3-4-15-102	721-9361	税理士法人グローイング 町田オフィス	町田市中町1-5-7-501	724-5652
鈴木俊太郎税理士事務所	町田市西成瀬3-6-12-N4-12	723-5547	サガミ税理士法人 町田事務所	町田市金井3-7-9	734-5794
高梨浩税理士事務所	町田市小川6-29-17-202	796-8498	すわ 税 理 士 法 人	町田市玉川学園5-16-7	739-3778
高橋秀明税理士事務所	町田市中町2-21-23-2F	721-6647	T & A 税 理 士 法 人	町田市原町田3-2-1-5F	720-3120
高橋浩之税理士事務所	町田市森野2-27-12-E	721-2637	辻・本郷税理士法人 町田事務所	町田市中町1-1-16	710-6920
武井克行税理士事務所	町田市忠生1-13-8	792-0855	ヒット税理士法人	町田市原町田4-24-25	722-3731
寺村維基税理士事務所	町田市中町1-3-1-503	794-7590	ヒット税理士法人 森野オフィス	町田市森野4-17-16-201	726-5317
富田達美税理士事務所	町田市中町1-5-3-4F	739-7200	税理士法人フォース	町田市原町田4-21-5	728-5255
富塚昇税理士事務所	町田市中町1-4-13-101	851-8183	ライトハウス税理士法人 町田支部	町田市森野2-3-10-2F	850-9551
直江康子税理士事務所	町田市森野2-27-13-4F	739-3961	税理士法人わかば	町田市森野1-33-11-1F	729-6440
並木知紀税理士事務所	町田市玉川学園1-22-10	785-5770			
橋詰俊也税理士事務所	町田市中町1-19-6-3A	721-0092			
長谷川高之税理士事務所	町田市中町1-5-3	860-6825			
平本和枝税理士事務所	町田市成瀬7-6-11	720-4881			

*50音順 令和4年12月26日現在



BEAN
to CUP

コーヒーマイスターが教える「ビーン・トゥ・カップ」⑦
焙煎はトレードオフ

岡 健司

All things for good coffee.

あなたのお好みのコーヒーは何ですか？コーヒーにはシングルとブレンドがあり、シングルは1種類の豆、ブレンドは2種類以上の豆をミックスしています。ブレンドが店の看板商品である事が多いのですが、私の場合、初めての店では高地産のシングルを選びます。寒暖差のある高地で採れたコーヒー豆は、固く風味が豊かになり酸味（甘み）に特徴があります。酸味が強い豆でも、深煎りにすると酸味が消え苦くなります。苦味と酸味は「トレードオフ」の関係にあり、美味しいポイントが焙煎人の匙加減で決まるのです。コーヒーの生豆には産地ごとの評価基準が設けられています。例えばグアテマラでは栽培地の標高により7等級に分類され、標高1350m以上で栽培されるトップクラスの豆（SHB: Strictly Hard Bean）はトレードオフ・ポイントが狭く、焙煎が難しいとされています。すなわち職人の技量を知ることができるわけです。また、別の評価基準として欠点豆

（不良豆）の数で等級を分類する地域も少なくありません。

以前、このコラムで焙煎は「料理を作るようなもの」と書きましたが異なる点があります。それは焙煎途中で味見をすることができないのです。生豆を焙煎釜に投入したら淹れてみるまで出来栄は判りません。感覚を研ぎ澄まし豆が変化していく表情、香り、弾ける音を過去の経験からイメージしてポイントを見極めます。同じ銘柄のコーヒーでも焙煎人により味わいが変わってきます。

ぜひお好みの焙煎人を見つけ、あなたの美味しいポイントを探してみてください。

Profile
岡 健司



おか けんじ | エンジニアから脱サラし、町田市本町田で「町田焙煎珈琲ヒルズ珈琲」をオープン。こだわりのスペシャルティコーヒーをゼロから開拓し提供する珈琲焙煎職人。町田の名産品に認定されているコーヒーもある。

町田税務署からのお知らせ

自宅からe-Taxが便利!

～申告書の作成・送信は国税庁ホームページをチェック～

自動計算
画面の案内に沿って入力すれば税額まで自動計算

自動入力
マイナポータル連携や過去の申告データを利用して自動入力

自宅から
マイナンバーカードとスマホでe-Tax!

e-Taxなら早期還付されます!



スマホはこちら

申告書作成会場の開設について ~混雑(3密)回避のため入場整理券を配布します~

開設期間	会場	所在地	時間
2月1日(水) ～2月15日(水) ※土、日及び祝日を除きます	① 町田税務署 別館会議室	町田市 中町3-3-6	【受付】 会場① 午前8時30分から午後4時まで 会場② 午前8時45分から午後4時まで ※入場整理券の配付状況に応じて、受付を早く締め切る場合があります。
2月16日(木) ～3月15日(水) ※土、日及び祝日を除きます(注)	② ぽっぽ町田 地下1階	町田市 原町田4-10-20	【相談】 午前9時から午後5時まで

注) 2月19日及び2月26日の日曜日は開場します。当日は非常に混雑することが予想されますので、他の日のご来場をお勧めします。

- 令和4年分の申告書作成会場では、混雑回避のために「入場整理券」を配付します。
- 入場整理券は、当日、会場で配付するほか、LINEによる事前発行で入手することが可能です。是非、LINEによる事前発行をご利用ください。
- 入場整理券の配付状況に応じて、受付を早く締め切り、後日の来場をお願いする場合があります。



オンラインで事前発行

LINEアプリで国税庁の公式LINEアカウントを友だち追加してください。



友だち追加はこちらから!

会場内での感染防止策と来場される方へのお願い

～申告書作成会場及び税理士による無料申告相談会場は感染防止策を講じた上で開設します～

- ◎ 相談の従事者においては、日頃から手洗い・うがいの徹底や体調がすぐれない場合には相談に従事しないといった対応をしているほか、相談の際はマスクやフェイスシールドを着用し、会場をこまめに換気するなどの対策を徹底しています。
- ◎ ご来場の際は、できる限り少人数でお越しください。
- ◎ ご来場の際は、マスクを着用の上、入口等でアルコール消毒液による手指消毒にご協力いただくようお願いします。
- ◎ 入場の際に検温を実施しており、37.5度以上の発熱が認められる場合は、入場をお断りさせていただきます。なお、発熱等の症状のある方や体調のすぐれない方は、無理をせずに来場を控えていただくようお願いします。

問合せ先 町田税務署 〒194-8567 町田市中町3-3-6

TEL.042(728)7211(代表)

※お電話は、自動音声に従ってご用件の番号を選択いただくと、担当者がご用件にお答えします。

病気のハナシ

町田のお医者さん

動脈硬化を進展させるともつとも危険な病!?

第38回
脂質異常症
(前編)

皆さん、昨年の健康診断の結果は如何でしたか。健診結果で特に異常を指摘されやすい脂質異常症について今回取り上げたいと思います。

まずは用語の説明からですが、悪玉コレステロールであるLDLコレステロール(LDL-C)と中性脂肪(トリグリセライド(TG))の高値から、高脂血症と呼ばれてきたこの疾患。善玉コレステロールで知られるHDLコレステロール(HDL-C)は、むしろ低いことが問題ですので、高脂血症という用語自体が適当ではありませんでした。そこで2007年に、これら全てを包含できる用語として「脂質異常症」と名称が改められています。

2022年に発表された脂質異常症の最新診断基準は以下の通りです。

LDLコレステロール	140mg/dL以上	高LDLコレステロール血症
	120～139mg/dL	境界域高LDLコレステロール血症
HDLコレステロール	40mg/dL未満	低HDLコレステロール血症
	トリグリセライド(TG)	150mg/dL以上(空腹時採血)
	175mg/dL以上(随時採血)	
Non-HDLコレステロール	170mg/dL以上	高non-HDLコレステロール血症
	150～169mg/dL	境界域高non-HDLコレステロール血症

どうして脂質異常症の治療は必要?

20世紀初頭の米国では心筋梗塞、狭心症など心臓病の患者が多く、働き盛り世代の命を突然奪うこれら的心臓病が、大きな社会問題となりました。そこで米国公衆衛生局はその原因を探るため、米国マサチューセッツ州にあるフランシスガム町の住人の中から、健康な成人男女約5200人に参加してもらい、1948年から観察研究*を始めました。この研究の結果、高血圧の人と脂質異常症の人達に心筋梗塞患者が多いことが分かったのです。以後、世界中で様々な疫学調査が行われ、日本人においてもLDL-Cの上昇が心筋梗塞や脳梗塞の発症リスクを上げることが分かってきました。

これまでと大きく違うのは、中性脂肪(TG)の基準値を空腹時以外でも評価できるようにしたこと。このことにより通常診療での利便性が非常に上がりました。ただし、注意すべき点もあります。食後採血の際はTG値が400mg/dlを超えることも少なくないため、その場合、計算式で求めるLDL-Cは算出ができませんという点です。また採血前日の夜の飲酒はTG値の上昇に繋がることから、前日の飲酒は控えるようお願いしています。

危険度が増す病気は?

血管の内部が細くなったり詰まってしまう代表的疾患として狭心症、心筋梗塞、脳梗塞があります。各コレステロール値の異常の度合いが増せば増すほど、発症頻度は増加することが知られています。次回中編に続きます。



Dr. Arima

2002年香川大学医学部卒業。母校循環器科・腎臓・脳神経科に入局。四国県内の中核病院で研修後、四国の離島や山間部での地域医療に従事。町田市内の病院勤務を経て、2018年9月町田駅前内科クリニック開設。

*対象者の通常の生活を調査・観察し、その内容を分析することで、診断や治療法の開発などを行う研究のこと

Poetry Journey
詩と辿る 八木重吉の世界 *第三編*
 Yagi Jūkichi



「母をおもふ」
 けしきが
 あかるくなつてきた
 母をつれて
 てくてくあるきたくなくなった
 母はきつと
 重吉よ重吉よといくどでもはなしかけるだらう

——『貧しき信徒』より

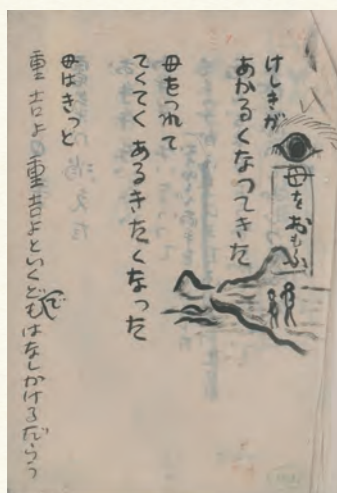

重吉が母と歩く様子が描かれた詩稿

監修・町田市民文学館 ことばらんど 神林 由貴子 八木重吉記念館 町田市相原町4473 ※現在は休館中です

令和4年度
「税に関する絵はがきコンクール」

入選おめでとう!

女性部会が、租税教育活動の一環として市内の小学校を対象に実施、今年度は406通の応募がありました。



町田税務署長賞

三輪小学校6年 滝口 泉希さん



東京都八王子都税事務所長賞

三輪小学校6年 中川 紅さん



町田市長賞

町田第一小学校6年 片岡 璃咲さん

町田税務連絡協議会優秀賞

町田第五小学校6年 平井 紗弥さん

新設 税理士会町田支部長賞

忠生小学校6年 古川 結菜さん

町田法人会長賞

町田市内小学校 山腰 悠斗さん

町田法人会女性部会長賞

三輪小学校6年 櫻井 亜美さん

前

今回紹介した「ふるさとの川」は、元々最後に「母上のしろい足をひたすこともあるだろう」の一行が添えられていました。このように重吉の詩には「母」を詠んだ作品が散見されます。

母・ツタの実家である小林家は文化的な雰囲気のある家で、ツタも子どもの頃から記憶力がよく、英語や漢詩がよくできたそうです(田中清光「詩人八木重吉」より)。重吉の文学的素養は母親譲りだったのかもしれませんが。

『貧しき信徒』に収められたこの詩は、「一九二五年九月十二日」と記載されている手作り詩集「詩・花をかついで歌をうたわう」に絵入りで書き留められています。この時重吉27歳。神戸から千葉県東葛飾中学校の英語教師として転任し、第一歌集『秋の瞳』を刊行して詩人として認められ始めた年にあたります。新天地での希望に満ちた重吉の気持ちと、それを最愛の母と分かち合いたいという想いが伝わってくる作品です。

編集後記

秋も深まってきた11月、山中湖近くでフレンチブルドッグが集まるイベントがあり、紅葉を期待して山梨に行ってきました。富士山を背景にした会場には全国からオシャレをしたフレンチちゃんがたくさん。ババママと称する飼い主たちも満足そうに交流して、笑顔いっぱいの時間でした。

コロナ感染も落ち着いてきていた昨年後半は、全国で多くの方々が出かけや帰省を楽しまれたと思いますが、私も旅行支援を活用してホテルの割引やクーポンも有効に使わせていただきました。帰りの渋滞もありましたが、お天気にも恵まれ、夕日に輝く山々を見ながらとても癒された旅でした。(永野早苗)



市税の申告・納税 もっと便利に！

使ってみませんか？

エルタックス eLTAX

▶ eLTAXとは

地方税の申告や納税を地方公共団体や金融機関の窓口に出向くことなく、自宅やオフィスでパソコンからインターネットを通じて簡単に行うことができるシステムです。

▶ 特徴とメリット

- 全国の地方公共団体に一括手続きが可能のため、事務負担が軽減できます
- 自宅やオフィスから地方税が納付できます
- 利用は無料です



▶ こんな手続きができます

1 電子申告対象税目

- 個人住民税 (給与支払報告書等や特別徴収関連手続)
- 法人市町村民税 ● 法人事業税
- 事業所税 ● 特別法人事業税 (地方法人特別税)
- 固定資産税 (償却資産) ● 法人都道府県民税

2 電子申請・届出

- 法人設立届出や異動届出等
- 申告手続に関連した申請・届出

3 電子納税

- 申告手続に関連した納付手続 (※)
- (※) 固定資産税 (償却資産) を除く

「興味はあるけど、難しそう…」とお考えの方！

マニュアルや説明動画もホームページに公開されていますので、ぜひご覧ください

お問い合わせ



eLTAXの利用に関する内容: 地方税共同機構

エルタックス

検索

詳しくはeLTAXホームページをご覧ください

<https://www.eltax.lta.go.jp/>

TEL 0570-081459



市税の申告・納税に関する内容: 町田市役所

個人住民税 (特別徴収) 関連:	市民税課	TEL 042-724-2114
法人市市民税関連:	市民税課	TEL 042-724-3279
事業所税関連:	資産税課	TEL 042-724-2118
償却資産関連:	資産税課	TEL 042-724-2119
電子納税関連:	納税課	TEL 042-724-2121